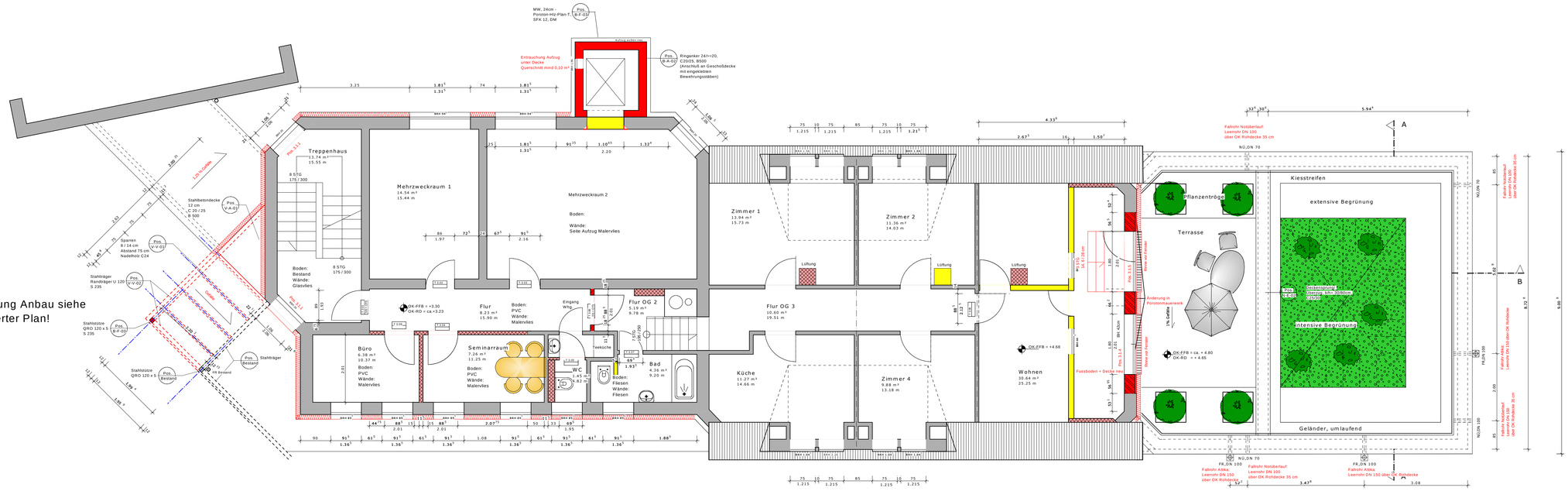

Grundriss Obergeschoss

M 1:50

Neubau

Abbruch

Ziegel-MW , HLZ

Porenbeton-MW, Plansteine

Wärmedämmung

Trockenbauwand

Installationswand

Abkürzungen:

Stb - Stahlbeton
KS - Kalksandstein
GK / GKI - Gipskartonplatte / Gipskartonplatte imprägniert
FSP/FSI - Feuerschutzplatte / Feuerschutzplatte imprägniert
SSP - Schallschutzplatte
SSP - Schallschutzplatte
RK - Aufsatz-Rolladenkasten, nicht tragend
DS - Deckengleicher Sturz
FS - Flachsturz
FTS - Tragender Fertigteilsturz
SBS - Stahlbetonsturz
KLS - Kellerlichtschacht

DD - Deckendurchbruch
FD - Fußbodendurchbruch
WD - Wanddurchbruch
WA - Wandaussparung

OK - Bauteil-Oberkante ab OK-FFb
UK - Bauteil-Unterkante ab OK-FFb
OKG - Oberkante Geländehöhe
VK - Bauteil-Vorderkante
BH - Brüstungshöhe ab OK-FFb an der Öffnung
SH - Sturzhöhe ab OK-FFb an der Öffnung

FR - Fallrohr
SR - Standrohr
BE - Bodeneinlauf
SW - Schmutzwasser
RW - Regenwasser

Rd - Rohdecke
Bp - Bodenplatte
Fb - Fußboden

±0.00 = 502.85 NHN

0 1 2 3 4m

04.07.2017	Änderung Räume Gemeindebereich
19.06.2017	Änderung Anbau Haupteingang
25.05.2017	Änderung Mauerwerk Giebelwand - Poroton
25.04.2017	Änderungen Lage Fallrohre, Entwässerung Flachdach
13.04.2017	Änderungen Höhen, Giebelseite Bestand + Flachdach
19.12.16	Ergänzung Vermaßung Altbau
Datum	Änderung

BAUHERR:	EFG Ilmenau Güldene Pforte 1 98693 Ilmenau
BAUVORHABEN:	Anbau und Sanierung EFG Güldene Pforte 1 98693 Ilmenau
ENTWURFSVERFASSER:	Architekturbüro Steffani Hangeberg 13 Tel. 03677 / 20098 - 0 98693 Ilmenau Fax 03677 / 20098 - 9
LEISTUNGSPHASE:	AUSFÜHRUNGSPLANUNG
PROJEKTCODE:	Güldene Pforte_AP
PLANINHALT:	Grundriss Obergeschoss
BLATTGRÖßE: DIN A1 +	MASSSTAB: 1 / 50
PLANNR.: AP 04	DATUM: 14.02.2017

Alle Maße sind durch den Auftragnehmer eigenverantwortlich zu prüfen !
Die angegebenen Höhen beziehen sich auf OK FFB-Bestand = 0.00.
Die statischen Berechnungen und die Ausführungspläne von Henneker Zillinger Ingenieure aus Eigensburg sind zu beachten !